

BALANÇO DO PERÍODO
Destques

1. O primeiro semestre de 2017 demonstrou um aumento significativo das importações líquidas de Gasolina, Óleo Diesel, Etanol, Nafta Petroquímica, Metanol e Solventes, ao passo que houve redução substancial para GLP e QAV.
2. Nos meses de maio e junho houve 20 novas autorizações de agentes importadores e apenas 3 revogações, significando um aumento líquido de 17 agentes autorizados pela ANP a operar no comércio exterior.
3. Nas importações de Gasolina e de Diesel a Petrobras reduziu sua participação para apenas 26,2% e 2,2%, respectivamente
4. Os preços relativos estão em paridade favorável à importação de diesel, gasolina, GLP e QAV, o que não ocorre com etanol.

EVOLUÇÃO DAS IMPORTAÇÕES

| Produto | 2016 | | | 2017 | | Variação 1º Sem (17/16) |
|---------------------------|-------------|--------------|-----------|-------------|--------------|----------------------------|
| | Mês (Junho) | Acum. 1º Sem | Ano | Mês (Junho) | Acum. 1º Sem | |
| Gasolina (m³) | 377.070 | 1.397.944 | 2.926.182 | 489.953 | 2.742.669 | 96,19% |
| Óleo Diesel (m³) | 614.669 | 3.389.707 | 7.918.324 | 1.226.452 | 5.663.261 | 67,07% |
| Etanol (m³) | 37.672 | 301.028 | 832.144 | 199.477 | 1.280.469 | 325,36% |
| GLP (m³) | 447.145 | 2.339.092 | 4.149.569 | 462.271 | 1.621.601 | -30,67% |
| Querosene de Aviação (m³) | 24.988 | 880.543 | 1.274.285 | 97.901 | 374.607 | -57,46% |
| Nafta Petroquímica (m³) | 525.447 | 3.968.093 | 8.667.164 | 856.326 | 5.555.163 | 40,00% |
| Lubrificante (m³) | 45.175 | 273.423 | 648.242 | 41.987 | 290.242 | 6,15% |
| Metanol (m³) | 117.144 | 640.888 | 1.342.186 | 133.379 | 722.340 | 12,71% |
| Solvente (m³) | 91.565 | 214.256 | 588.599 | 88.518 | 581.853 | 171,57% |

EVOLUÇÃO DAS EXPORTAÇÕES

| Produto | 2016 | | | 2017 | | Variação 1º Sem (17/16) |
|---------------------------|-------------|--------------|-----------|-------------|--------------|----------------------------|
| | Mês (Junho) | Acum. 1º Sem | Ano | Mês (Junho) | Acum. 1º Sem | |
| Gasolina (m³) | 53.040 | 297.437 | 721.694 | 14.651 | 174.889 | -41,20% |
| Óleo Diesel (m³) | 147.188 | 362.831 | 476.421 | 48.228 | 297.531 | -18,00% |
| Etanol (m³) | 258.156 | 1.083.423 | 1.752.986 | 160.765 | 593.612 | -45,21% |
| GLP (m³) | 47 | 155 | 379 | 687 | 1.465 | 846,12% |
| Querosene de Aviação (m³) | 466 | 19.420 | 29.327 | 142 | 17.924 | -7,70% |
| Nafta Petroquímica (m³) | - | - | - | - | - | - |
| Lubrificante (m³) | 3.598 | 31.495 | 78.963 | 5.244 | 40.765 | 29,43% |
| Metanol (m³) | - | - | - | - | - | - |
| Solvente (m³) | 31.908 | 262.407 | 582.562 | 48.558 | 351.464 | 33,94% |

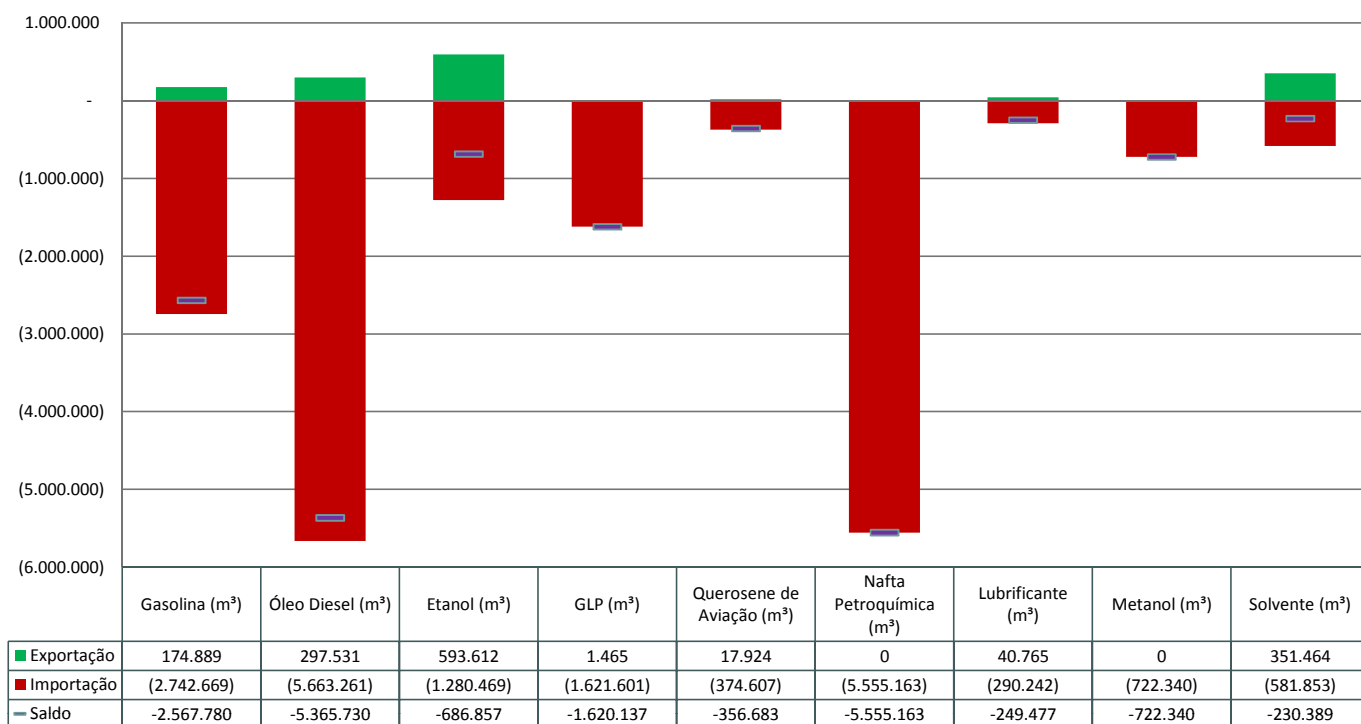
SALDO DO COMÉRCIO EXTERIOR NO 1º SEMESTRE DE 2017

LICENÇAS DE IMPORTAÇÃO POR ANO

| | 2013 | 2014 | 2015 | 2016 | 2017 (1º Sem) |
|---------------------------|--------|--------|--------|--------|---------------|
| Total de licenças anuídas | 61.794 | 60.424 | 50.903 | 57.476 | 36.184 |

LICENÇAS DE IMPORTAÇÃO POR PRODUTO

| Produtos | Anuídas | | Utilizadas | | L's utilizadas/anuídas | Volume utilizado/anuído |
|------------------------|-------------------|-------------------|-------------------|-------------------|------------------------|-------------------------|
| | Qtde. (1º Sem/17) | Peso Líquido (Kg) | Qtde. (1º Sem/17) | Peso Líquido (Kg) | | |
| Gasolina | 1.460 | 2.992.165.543 | 847 | 1.808.399.740 | 58,0% | 60,4% |
| Óleo Diesel | 5.250 | 9.892.683.846 | 2.021 | 4.580.845.348 | 38,5% | 46,3% |
| Etanol | 818 | 2.612.212.507 | 264 | 986.140.014 | 32,3% | 37,8% |
| GLP | 254 | 1.681.249.121 | 117 | 1.607.838.274 | 46,1% | 95,6% |
| Metanol | 908 | 706.948.926 | 405 | 405.270.282 | 44,6% | 57,3% |
| Nafta Petroquímica | 746 | 9.366.062.591 | 506 | 4.994.701.245 | 67,8% | 53,3% |
| Lubrificantes / Graxas | 14.831 | 537.162.334 | 3.911 | 217.496.395 | 26,4% | 40,5% |
| Outras | 11.917 | - | 3.220 | - | 27,0% | - |
| TOTAL | 36.184 | - | 11.291 | - | 31,2% | - |

Fonte: MCE / ANP.

PARTICIPAÇÃO DE MERCADO DO SISTEMA PETROBRAS NAS IMPORTAÇÕES

| Produtos | Agentes | 2016 | | 2017 (1º Sem) | |
|-------------|--------------|--------------|------------------|---------------|------------------|
| | | Participação | Volume (m³) | Participação | Volume (m³) |
| Gasolina | Petrobras | 59,7% | 1.750.105 | 26,2% | 716.647 |
| | Outros | 40,3% | 1.180.769 | 73,8% | 2.023.793 |
| | TOTAL | | 2.930.874 | | 2.740.440 |
| Óleo Diesel | Petrobras | 16,4% | 1.316.416 | 2,2% | 125.873 |
| | Outros | 83,6% | 6.721.702 | 97,8% | 5.651.010 |
| | TOTAL | | 8.038.118 | | 5.776.883 |
| Etanol | Petrobras | 0,0% | 0 | 0,0% | 0 |
| | Outros | 100,0% | 827.022 | 100,0% | 1.283.891 |
| | TOTAL | | 827.022 | | 1.283.891 |
| GLP | Petrobras | 99,0% | 4.155.068 | 99,9% | 1.716.354 |
| | Outros | 1,0% | 42.909 | 0,1% | 1.231 |
| | TOTAL | | 4.197.978 | | 1.717.586 |
| Nafta | Petrobras | 53,6% | 4.804.213 | 62,7% | 3.507.610 |
| | Outros | 46,4% | 4.166.746 | 37,3% | 2.086.395 |
| | TOTAL | | 8.970.959 | | 5.594.005 |

Fonte: SISCOMEX.

QUANTITATIVO DE AGENTES

| | Mai/2017 | Autorizações | Revogações | Agosto/2017 |
|----------------------------------------------------------|----------|--------------|------------|-------------|
| Nº Importadores e Exportadores de petróleo e derivados | 391 | 15 | - | 406 |
| Nº Importadores de óleo lubrificante acabado autorizados | 211 | - | 3 | 208 |
| Nº Importadores de óleo lubrificante básico cadastrados | 122 | 5 | - | 127 |

| | |
|--------------------------------------------|------------------------------------------------------------------------------------------------------------------------------------------------------------------------------------------------------------------------------------------------------------------------------------------------------------------------------------------------------------------------------------------------------------------------------------------------------------------------------------------------------------------------------------------------------------------------------------------------------------------------------------------------------------------------------------------------------------------------------------------------------------------------------------------------------------------------------------------------------------------------------------------------------------------------------------------------------------------------------------------------------------------------------------------------------------------------------------------------------------------------------------------------------------------------------------------------------------------------------------------------------------------------------------------------------------------------------------------------------------------------------------------------------------------------------------------------------------------------------------------------|
| Agentes autorizados desde a última edição: | BWI TRADING COMERCIAL IMPORTADORA E EXPORTADORA LTDA (gasolina, óleo diesel e biodiesel; exportador de biodiesel e derivados) CIMED INDUSTRIA DE MEDICAMENTOS LTDA (óleo lubrificante básico) CNOOC PETROLEUM BRASIL LTDA. (exportador de petróleo) DUNAX LUBRIFICANTES LTDA. - ME (óleo lubrificante básico) E D & F MAN BRASIL S.A. (óleo diesel e biodiesel) ENERGIA ASSOCIADOS REPRESENTACOES E CONSULTORIA LTDA - ME (óleo lubrificante básico) FC Trading Importadora e Exportadora Eireli (solventes) Feedprofessionals Importadora e Exportadora Ltda (solventes) INTERCOM COMÉRCIO INTERNACIONAL LTDA. (gasolina, óleo diesel e biodiesel) LEROS COMERCIAL IMPORTADORA E EXPORTADORA (petróleo, nafta, solventes, gasolina, óleo diesel e biodiesel, OC, GLP e QAV) Longare Trading Comércio, Imp. e Exp. Produtos Químicos Ltda (petróleo, nafta, solventes, gasolina, óleo diesel e biodiesel, OC, GLP e QAV) M & M PROJETOS E SERVIÇOS LTDA - ME (gasolina, óleo diesel e biodiesel) Magnesita Mineração S.A. (OC) PETRUS FUEL IMPORTAÇÃO E EXPORTAÇÃO LTDA (solventes, gasolina, óleo diesel e biodiesel) PHOENIX COMPANY IMPORTAÇÃO, EXPORTAÇÃO E DISTRIBUIÇÃO (óleo lubrificante básico) Rock Participações Ltda (gasolina, óleo diesel e biodiesel) SHELL BRASIL PETRÓLEO LTDA. (óleo lubrificante básico) TGV DESENVOLVIMENTO DE NEGÓCIOS E IMPORTAÇÃO S/A (gasolina) Total E&P do Brasil Ltda (exportador de petróleo) |
| Agentes revogados desde a última edição: | Chemitoool do Brasil Produtos Químicos Ltda. (óleo lubrificante acabado) IBC- INDÚSTRIA BRASILEIRA DE CAPACETES LTDA (óleo lubrificante acabado) Off Limits Indústria de Componentes Automotivos Ltda. (óleo lubrificante acabado) |

Fonte: SIMP e Sítio da ANP.

IMPORTAÇÃO DE GASOLINA POR PORTO

| Local de desembarque | 2016 (m³) | | 1º Semestre 2016 (m³) | | 1º Semestre 2017 (m³) | | Evolução |
|----------------------|-----------|-------|-----------------------|-------|-----------------------|-------|----------|
| | Volume | % | Volume | % | Volume | % | |
| Porto de Suape | 611.572 | 20,9% | 360.923 | 25,1% | 904.400 | 33,0% | 150,6% |
| Porto de São Luís | 1.668.620 | 56,9% | 953.793 | 66,4% | 790.996 | 28,9% | -17,1% |
| Porto de Paranaguá | 420.552 | 14,3% | 106.692 | 7,4% | 449.707 | 16,4% | 321,5% |
| Porto de Santos | 159.421 | 5,4% | 13.338 | 0,9% | 259.549 | 9,5% | 1845,9% |
| Outros | 70.708 | 2,4% | 1.381 | 0,0% | 335.789 | 12,3% | - |

IMPORTAÇÃO DE ÓLEO DIESEL POR PORTO

| Local de desembarque | 2016 (m³) | | 1º Semestre 2016 (m³) | | 1º Semestre 2017 (m³) | | Evolução |
|----------------------|-----------|-------|-----------------------|-------|-----------------------|-------|----------|
| | Volume | % | Volume | % | Volume | % | |
| Porto de Paranaguá | 2.318.895 | 27,8% | 732.944 | 21,2% | 1.704.769 | 29,5% | 132,6% |
| Porto de Santos | 2.193.950 | 26,3% | 884.693 | 25,6% | 1.276.879 | 22,1% | 44,3% |
| Porto de São Luís | 1.905.100 | 22,9% | 1.241.239 | 35,9% | 1.146.644 | 19,8% | -7,6% |
| Porto de Suape | 769.458 | 9,2% | 339.195 | 9,8% | 564.242 | 9,8% | 66,3% |
| Porto de Salvador | 427.249 | 5,1% | 147.486 | 4,3% | 395.147 | 6,8% | 167,9% |
| Porto de Manaus | 126.250 | 1,5% | 41.017 | 1,2% | 294.718 | 5,1% | 618,5% |
| Outros | 297.215 | 3,6% | 72.574 | 2,1% | 394.484 | 6,8% | 443,6% |

IMPORTAÇÃO DE GLP POR PORTO

| Local de desembarque | 2016 (m³) | | 1º Semestre 2016 (m³) | | 1º Semestre 2017 (m³) | | Evolução |
|----------------------|-----------|-------|-----------------------|-------|-----------------------|-------|----------|
| | Volume | % | Volume | % | Volume | % | |
| Porto de Suape | 2.351.576 | 53,8% | 1.525.935 | 62,9% | 1.008.849 | 58,7% | -33,9% |
| Porto de Santos | 1.675.214 | 38,3% | 771.628 | 31,8% | 697.706 | 40,6% | -9,6% |
| Outros | 171.175 | 3,9% | 128.014 | 5,3% | 11.030 | 0,6% | -91,4% |

IMPORTAÇÃO DE ETANOL POR PORTO

| Local de desembarque | 2016 (m³) | | 1º Semestre 2016 (m³) | | 1º Semestre 2017 (m³) | | Evolução |
|----------------------|-----------|-------|-----------------------|-------|-----------------------|-------|----------|
| | Volume | % | Volume | % | Volume | % | |
| Porto de São Luís | 671.238 | 79,4% | 204.766 | 64,9% | 958.501 | 74,7% | 368,1% |
| Porto de Paranaguá | 8.261 | 1,0% | 0 | 0,0% | 96.763 | 7,5% | - |
| Porto de Santos | 74.802 | 8,8% | 32.080 | 10,2% | 89.425 | 7,0% | 178,8% |
| Porto de Suape | 56.194 | 6,6% | 43.205 | 13,7% | 63.669 | 5,0% | 47,4% |
| Porto de Salvador | 20.145 | 2,4% | 20.145 | 6,4% | 45.424 | 3,5% | 125,5% |
| Porto de Manaus | 10.047 | 1,2% | 10.047 | 3,2% | 30.102 | 2,3% | 199,6% |
| Outros | 5.154 | 0,6% | 5.149 | 1,6% | 7 | 0,0% | -99,9% |

IMPORTAÇÃO DE METANOL POR PORTO

| Local de desembarque | 2016 (m³) | | 1º Semestre 2016 (m³) | | 1º Semestre 2017 (m³) | | Evolução |
|----------------------|-----------|-------|-----------------------|-------|-----------------------|-------|----------|
| | Volume | % | Volume | % | Volume | % | |
| Porto de Paranaguá | 982.653 | 73,2% | 468.600 | 73,1% | 530.384 | 73,4% | 13,2% |
| Porto de Santos | 234.637 | 17,5% | 120.385 | 18,8% | 112.627 | 15,6% | -6,4% |
| Porto de Salvador | 53.188 | 4,0% | 13.339 | 2,1% | 45.396 | 6,3% | 240,3% |
| Porto do Rio Grande | 71.609 | 5,3% | 37.658 | 5,9% | 33.892 | 4,7% | -10,0% |
| Outros | 97 | 0,0% | 905 | 0,1% | 40 | 0,0% | -95,6% |

IMPORTAÇÃO DE NAFTA PETROQUÍMICA POR PORTO

| Local de desembarque | 2016 (m³) | | 1º Semestre 2016 (m³) | | 1º Semestre 2017 (m³) | | Evolução |
|------------------------|-----------|-------|-----------------------|-------|-----------------------|-------|----------|
| | Volume | % | Volume | % | Volume | % | |
| Porto de Salvador | 4.661.383 | 50,4% | 2.290.813 | 55,2% | 3.072.137 | 54,9% | 34,1% |
| Porto Alegre | 2.784.343 | 30,1% | 1.320.915 | 31,8% | 1.717.427 | 30,7% | 30,0% |
| Porto de São Sebastião | 1.250.574 | 13,5% | 537.907 | 13,0% | 663.436 | 11,9% | 23,3% |
| Outros | 274.659 | 3,0% | 0 | 0,0% | 141.005 | 2,5% | - |

IMPORTAÇÃO DE QAV POR PORTO

| Local de desembarque | 2016 (m³) | | 1º Semestre 2016 (m³) | | 1º Semestre 2017 (m³) | | Evolução |
|------------------------|-----------|-------|-----------------------|-------|-----------------------|-------|----------|
| | Volume | % | Volume | % | Volume | % | |
| Porto de Suape | 783.996 | 61,5% | 390.654 | 44,4% | 371.836 | 99,3% | -4,8% |
| Porto de Santos | 0 | 0,0% | 0 | 0,0% | 2.771 | 0,7% | - |
| Porto de São Sebastião | 284.726 | 22,4% | 284.726 | 32,3% | 0 | 0,0% | -100,0% |
| Porto de São Luís | 205.163 | 16,1% | 205.163 | 23,3% | 0 | 0,0% | -100,0% |
| Outros | 0 | 0,0% | 0 | 0,0% | 0 | 0,0% | - |

Fonte: SISCOMEX.

PREÇOS INTERNACIONAIS E DE INTERNAÇÃO DO ÓLEO DIESEL

| Período | Tipos de Preços (R\$/litro) | | | | Paridade de Preços (Preços Relativos)* | | | Câmbio |
|---------|-----------------------------|--------------------|------------------------------------------------|-----------------------------------------------|----------------------------------------|----------------------------|----------------------------|--------|
| | Produtor (Brasil) | Internação (Média) | Internacional 1 (ULSD USGC Costa do Golfo/EUA) | Internacional 2 (ULSD 10 PPM Noroeste Europa) | Internação / Produtor | Internacional 1 / Produtor | Internacional 2 / Produtor | |
| jun/16 | 2,06 | 1,49 | 1,26 | 1,32 | 72,2% | 60,9% | 63,9% | 3,42 |
| jul/16 | 2,07 | 1,38 | 1,09 | 1,16 | 66,8% | 52,9% | 55,9% | 3,27 |
| ago/16 | 2,06 | 1,41 | 1,09 | 1,17 | 68,8% | 52,9% | 56,8% | 3,21 |
| set/16 | 2,06 | 1,45 | 1,13 | 1,20 | 70,6% | 54,9% | 58,4% | 3,26 |
| out/16 | 2,04 | 1,51 | 1,23 | 1,30 | 74,0% | 60,2% | 63,7% | 3,19 |
| nov/16 | 1,90 | 1,58 | 1,18 | 1,25 | 83,1% | 62,4% | 66,1% | 3,34 |
| dez/16 | 1,95 | 1,57 | 1,34 | 1,42 | 80,6% | 68,7% | 72,8% | 3,35 |
| jan/17 | 2,06 | 1,49 | 1,29 | 1,34 | 72,0% | 62,3% | 65,0% | 3,20 |
| fev/17 | 2,00 | 1,51 | 1,28 | 1,32 | 75,3% | 63,7% | 65,9% | 3,10 |
| mar/17 | 1,92 | 1,57 | 1,20 | 1,24 | 81,6% | 62,6% | 64,5% | 3,13 |
| abr/17 | 1,94 | 1,59 | 1,25 | 1,29 | 81,9% | 64,2% | 66,5% | 3,14 |
| mai/17 | 1,98 | 1,60 | 1,22 | 1,25 | 80,6% | 61,4% | 63,2% | 3,21 |
| jun/17 | 1,87 | 1,55 | 1,17 | 1,21 | 83,0% | 62,3% | 64,4% | 3,29 |

* Legenda da Paridade (Preços Relativos): verde (paridade favorável à importação: < 95%), amarelo (95%-105%) e vermelho (desfavorável: > 105%)

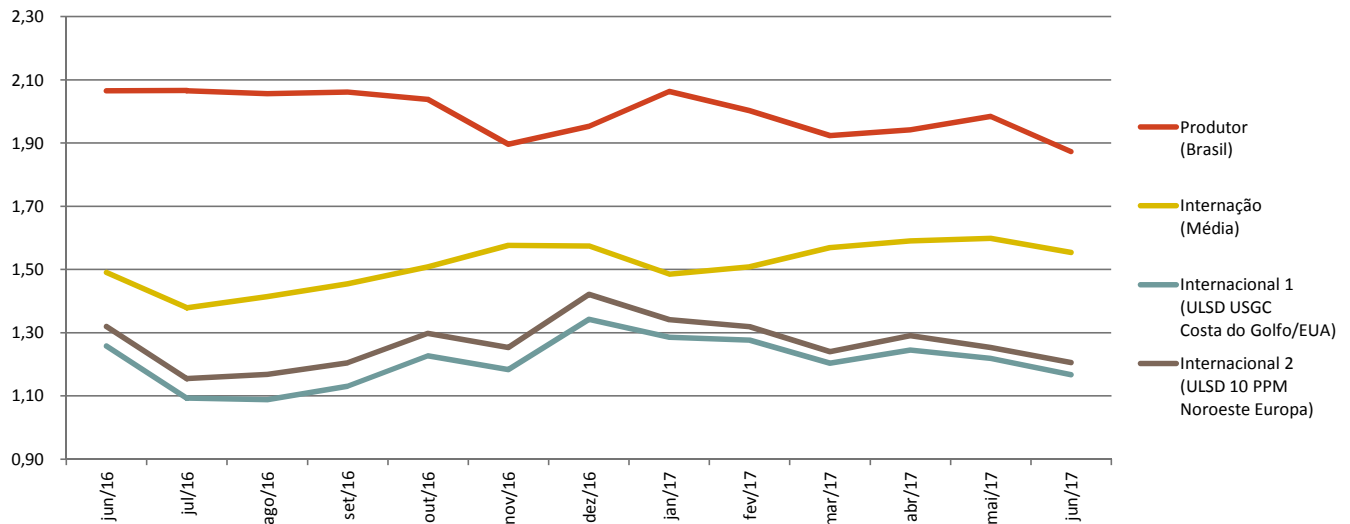

PREÇOS DE INTERNAÇÃO DO ÓLEO DIESEL POR PORTO (R\$/litro)

| Período | Santos | Paranaguá | São Luís | Suape | Salvador | Manaus | Brasil |
|--------------------|--------|-----------|----------|--------|----------|--------|--------|
| jun/16 | 1,58 | 1,49 | 1,50 | 1,36 | N/D | 1,30 | 1,49 |
| jul/16 | 1,55 | 1,40 | 1,19 | 1,42 | 1,53 | 1,26 | 1,38 |
| ago/16 | 1,61 | 1,34 | 1,32 | 1,33 | 1,53 | 1,42 | 1,41 |
| set/16 | 1,54 | 1,41 | 1,45 | 1,37 | 1,51 | 1,38 | 1,45 |
| out/16 | 1,61 | 1,48 | 1,36 | 1,40 | 1,43 | N/D | 1,51 |
| nov/16 | 1,67 | 1,55 | 1,44 | 1,50 | 1,63 | N/D | 1,58 |
| dez/16 | 1,66 | 1,62 | 1,47 | 1,51 | 1,49 | 1,56 | 1,57 |
| jan/17 | 1,58 | 1,54 | 1,37 | 1,41 | 1,43 | 1,38 | 1,49 |
| fev/17 | 1,68 | 1,57 | 1,42 | 1,41 | 1,44 | 1,47 | 1,51 |
| mar/17 | 1,65 | 1,60 | 1,51 | 1,50 | 1,51 | 1,56 | 1,57 |
| abr/17 | 1,66 | 1,60 | 1,52 | 1,53 | 1,52 | 1,59 | 1,59 |
| mai/17 | 1,59 | 1,62 | 1,58 | 1,51 | 1,59 | 1,59 | 1,60 |
| jun/17 | 1,59 | 1,57 | 1,51 | 1,51 | 1,56 | 1,54 | 1,55 |
| Evolução | | | | | | | |
| Mês anterior (%) | 0,25% | -3,27% | -4,29% | -0,53% | -1,80% | -3,22% | -2,82% |
| Ano anterior (%) | 0,81% | 5,23% | 0,82% | 10,81% | N/D | 18,35% | 4,20% |
| Preço médio (2017) | 1,63 | 1,59 | 1,48 | 1,48 | 1,51 | 1,52 | 1,55 |

PREÇOS INTERNACIONAIS E DE INTERNAÇÃO DA GASOLINA

| Período | Tipos de Preços (R\$/litro) | | | | Paridade de Preços (Preços Relativos)* | | | Câmbio |
|---------|-----------------------------|--------------------|-----------------------------------------------|---------------------------------------------------|----------------------------------------|----------------------------|----------------------------|--------|
| | Produtor (Brasil) | Internação (Média) | Internacional 1 (Gasoline Costa do Golfo/EUA) | Internacional 2 (Gasoline 10 PPM Noroeste Europa) | Internação / Produtor | Internacional 1 / Produtor | Internacional 2 / Produtor | |
| jun/16 | 2,02 | 1,34 | 1,35 | 1,36 | 66,3% | 66,7% | 67,1% | 3,42 |
| jul/16 | 2,03 | 1,39 | 1,17 | 1,14 | 68,7% | 57,7% | 56,2% | 3,27 |
| ago/16 | 2,03 | 1,49 | 1,21 | 1,15 | 73,3% | 59,6% | 56,6% | 3,21 |
| set/16 | 2,03 | 1,41 | 1,20 | 1,20 | 69,7% | 59,1% | 59,0% | 3,26 |
| out/16 | 2,00 | 1,40 | 1,25 | 1,24 | 69,9% | 62,4% | 62,2% | 3,19 |
| nov/16 | 1,95 | 1,56 | 1,16 | 1,19 | 80,1% | 59,2% | 60,7% | 3,34 |
| dez/16 | 2,03 | 1,63 | 1,39 | 1,35 | 80,6% | 68,6% | 66,5% | 3,35 |
| jan/17 | 2,05 | 1,53 | 1,34 | 1,34 | 74,8% | 65,4% | 65,2% | 3,20 |
| fev/17 | 2,03 | 1,53 | 1,27 | 1,33 | 75,7% | 62,7% | 65,6% | 3,10 |
| mar/17 | 1,95 | 1,66 | 1,26 | 1,25 | 84,9% | 64,5% | 64,0% | 3,13 |
| abr/17 | 1,96 | 1,62 | 1,34 | 1,34 | 82,5% | 68,5% | 68,3% | 3,14 |
| mai/17 | 1,98 | 1,72 | 1,29 | 1,31 | 86,7% | 64,9% | 66,1% | 3,21 |
| jun/17 | 1,88 | 1,66 | 1,25 | 1,28 | 88,1% | 66,3% | 67,9% | 3,29 |

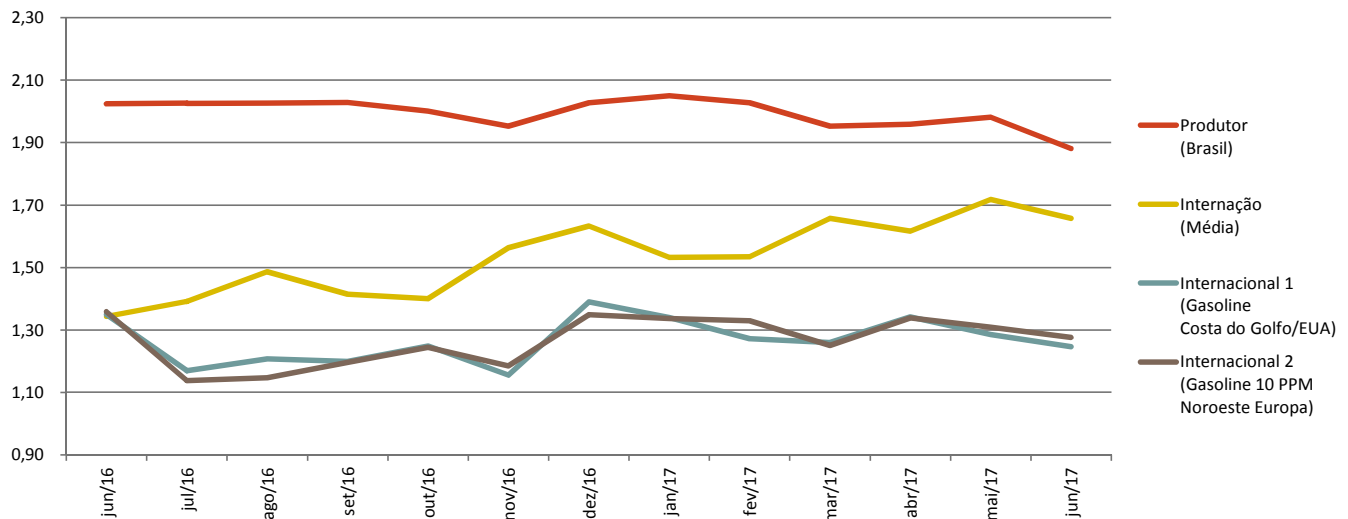
* Legenda da Paridade (Preços Relativos): verde (paridade favorável à importação: < 95%), amarelo (95%-105%) e vermelho (desfavorável: > 105%)

PREÇOS DE INTERNAÇÃO DA GASOLINA POR PORTO (R\$/litro)

| Período | Santos | Paranaguá | São Luís | Suape | Salvador | Manaus | Brasil |
|---------|--------|-----------|----------|-------|----------|--------|--------|
| jun/16 | N/D | 1,49 | 1,37 | 1,30 | N/D | N/D | 1,34 |
| jul/16 | 1,43 | 1,43 | 1,36 | 1,57 | N/D | N/D | 1,39 |
| ago/16 | 1,75 | 1,58 | 1,48 | 1,44 | N/D | N/D | 1,49 |
| set/16 | 1,63 | 1,49 | 1,39 | 1,35 | N/D | N/D | 1,41 |
| out/16 | 1,66 | 1,48 | 1,26 | 1,32 | N/D | N/D | 1,40 |
| nov/16 | 1,72 | 1,56 | 1,56 | 1,43 | N/D | N/D | 1,56 |
| dez/16 | 2,56 | 1,69 | 1,46 | 1,62 | N/D | N/D | 1,63 |
| jan/17 | 1,80 | 1,51 | 1,39 | 1,47 | N/D | N/D | 1,53 |
| fev/17 | 1,89 | 1,74 | 1,44 | 1,51 | N/D | N/D | 1,53 |
| mar/17 | 1,83 | 1,71 | 1,64 | 1,62 | N/D | N/D | 1,66 |
| abr/17 | 1,78 | 1,63 | 1,67 | 1,46 | N/D | N/D | 1,62 |
| mai/17 | 1,75 | 1,76 | 1,66 | 1,63 | N/D | N/D | 1,72 |
| jun/17 | 1,60 | 1,54 | 1,67 | 1,67 | N/D | N/D | 1,66 |

| Evolução | | | | | | | |
|--------------------|--------|---------|--------|--------|-----|-----|--------|
| Mês anterior (%) | -8,70% | -12,33% | 0,86% | 2,19% | N/D | N/D | -3,55% |
| Ano anterior (%) | N/D | 3,39% | 22,08% | 28,27% | N/D | N/D | 23,40% |
| Preço médio (2017) | 1,77 | 1,65 | 1,58 | 1,56 | N/D | N/D | 1,62 |

PREÇOS INTERNACIONAIS E DE INTERNAÇÃO DO ETANOL

| Período | Tipos de Preços (R\$/litro) | | | Paridade de Preços (Preços Relativos)* | | Câmbio |
|---------|-----------------------------|--------------------|----------------------------------------------------|----------------------------------------|--------------------------|--------|
| | Produtor (Brasil) | Internação (Média) | Internacional (Ethanol Chicago Spot / USA Chicago) | Internação / Produtor | Internacional / Produtor | |
| jun/16 | 1,50 | 2,06 | 1,49 | ● 137,5% | ● 99,1% | 3,42 |
| jul/16 | 1,49 | 2,10 | 1,32 | ● 140,9% | ● 88,2% | 3,27 |
| ago/16 | 1,56 | 2,07 | 1,21 | ● 132,8% | ● 77,6% | 3,21 |
| set/16 | 1,64 | 2,04 | 1,33 | ● 124,2% | ● 80,9% | 3,26 |
| out/16 | 1,86 | 1,91 | 1,37 | ● 102,4% | ● 73,3% | 3,19 |
| nov/16 | 1,87 | 2,11 | 1,43 | ● 113,0% | ● 76,7% | 3,34 |
| dez/16 | 1,87 | 2,09 | 1,55 | ● 111,7% | ● 82,8% | 3,35 |
| jan/17 | 1,82 | 2,02 | 1,24 | ● 110,5% | ● 68,0% | 3,20 |
| fev/17 | 1,68 | 1,94 | 1,24 | ● 115,6% | ● 73,8% | 3,10 |
| mar/17 | 1,52 | 1,97 | 1,23 | ● 129,0% | ● 80,9% | 3,13 |
| abr/17 | 1,48 | 1,95 | 1,34 | ● 132,4% | ● 90,5% | 3,14 |
| mai/17 | 1,42 | 2,02 | 1,24 | ● 142,7% | ● 87,5% | 3,21 |
| jun/17 | 1,33 | 2,06 | 1,32 | ● 155,2% | ● 98,9% | 3,29 |

* Legenda da Paridade (Preços Relativos): verde (paridade favorável à importação: < 95%), amarelo (95%-105%) e vermelho (desfavorável: > 105%)

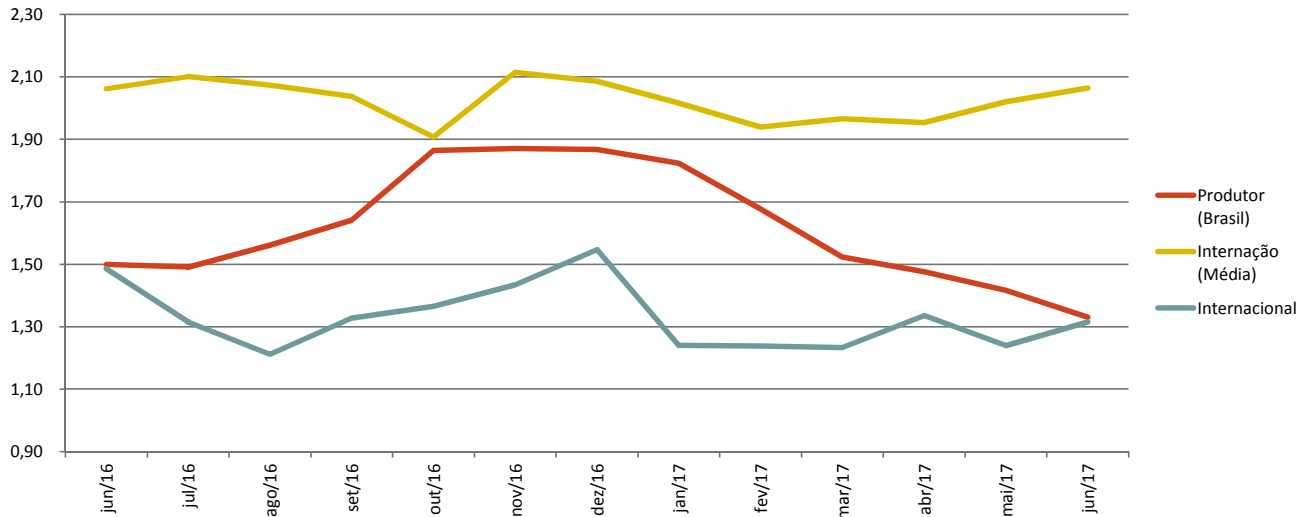
PREÇOS DE INTERNAÇÃO DO ETANOL POR PORTO (R\$/litro)

| Período | Santos | Paranaguá | São Luís | Suape | Salvador | Manaus | Brasil |
|---------|--------|-----------|----------|-------|----------|--------|--------|
| jun/16 | N/D* | N/D | 2,06 | N/D | N/D | N/D | 2,06 |
| jul/16 | N/D* | N/D | 2,09 | N/D | N/D | N/D | 2,10 |
| ago/16 | N/D* | N/D | 2,07 | N/D | N/D | N/D | 2,07 |
| set/16 | N/D* | N/D | 2,05 | 1,81 | N/D | N/D | 2,04 |
| out/16 | N/D* | N/D | 1,92 | 1,71 | N/D | N/D | 1,91 |
| nov/16 | 1,81 | N/D | 2,15 | 1,83 | N/D | N/D | 2,11 |
| dez/16 | 1,96 | 2,00 | 2,13 | 1,87 | N/D | N/D | 2,09 |
| jan/17 | 1,75 | 1,91 | 2,03 | 1,90 | 2,44 | N/D | 2,02 |
| fev/17 | 1,86 | 1,86 | 1,97 | 1,71 | 2,59 | 1,86 | 1,94 |
| mar/17 | 1,75 | 1,87 | 2,04 | 1,75 | 2,34 | 1,87 | 1,97 |
| abr/17 | N/D* | N/D | 1,98 | 1,73 | 2,07 | N/D | 1,95 |
| mai/17 | N/D* | N/D | 2,04 | 1,72 | 1,87 | N/D | 2,02 |
| jun/17 | N/D* | N/D | 2,07 | 1,79 | 2,03 | N/D | 2,06 |

| Evolução | | | | | | | |
|--------------------|------|------|-------|-------|-------|------|-------|
| Mês anterior (%) | N/D* | N/D | 1,63% | 3,98% | 8,37% | N/D | 2,18% |
| Ano anterior (%) | N/D* | N/D | 0,75% | N/D | N/D | N/D | 0,12% |
| Preço médio (2017) | 1,79 | 1,88 | 2,02 | 1,77 | 2,22 | 1,86 | 1,99 |

Fonte: Sítio da ANP / AliceWeb / Platts / BACEN

N/D*: os dados com essa marcação indicam que o preço não está disponível por dificuldade de apuração estatística.

PREÇOS INTERNACIONAIS E DE INTERNAÇÃO DO GLP

| Período | Tipos de Preços (R\$/Kg) | | | | Paridade de Preços (Preços Relativos)* | | | Câmbio |
|---------|--------------------------|--------------------|--------------------------------------------------------------------------------------------------------------------------------------|----------------------------------------------------------------------------------|----------------------------------------|----------------------------|----------------------------|--------|
| | Produtor (Brasil) | Internação (Média) | Internacional 1 (50% Propane non-LST Mt Belvieu pipe Mo01 Mavg + 50% Butane non-LST Mt Belvieu pipe Mo01 Mavg / Mont Belvieu EUA) | Internacional 2 (50% Propane FOB ARA Mavg + 50% Butane FOB ARA Mavg / Europa) | Internação / Produtor | Internacional 1 / Produtor | Internacional 2 / Produtor | |
| jun/16 | 1,39 | 0,97 | 0,95 | 1,00 | 69,7% | 68,3% | 71,5% | 3,42 |
| jul/16 | 1,40 | 0,95 | 0,86 | 0,87 | 68,3% | 62,0% | 62,3% | 3,27 |
| ago/16 | 1,40 | 0,97 | 0,82 | 0,90 | 69,2% | 58,5% | 64,5% | 3,21 |
| set/16 | 1,40 | 0,81 | 0,91 | 1,14 | 58,0% | 65,3% | 81,8% | 3,26 |
| out/16 | 1,40 | 0,97 | 1,03 | 1,23 | 69,7% | 73,6% | 87,7% | 3,19 |
| nov/16 | 1,41 | 1,07 | 1,01 | 1,31 | 75,9% | 71,9% | 93,1% | 3,34 |
| dez/16 | 1,45 | 1,16 | 1,29 | 1,42 | 79,8% | 89,0% | 97,5% | 3,35 |
| jan/17 | 1,47 | 1,14 | 1,35 | 1,53 | 77,9% | 92,2% | 104,5% | 3,20 |
| fev/17 | 1,46 | 1,12 | 1,43 | 1,54 | 76,6% | 97,6% | 105,4% | 3,10 |
| mar/17 | 1,48 | 0,98 | 1,05 | 1,24 | 66,7% | 70,9% | 84,1% | 3,13 |
| abr/17 | 1,53 | 1,16 | 1,10 | 1,09 | 76,3% | 71,9% | 71,2% | 3,14 |
| mai/17 | 1,52 | 1,20 | 1,10 | 1,08 | 79,4% | 72,2% | 71,3% | 3,21 |
| jun/17 | 1,56 | 1,32 | 1,04 | 1,02 | 84,4% | 66,5% | 65,2% | 3,29 |

* Legenda da Paridade (Preços Relativos): verde (paridade favorável à importação: < 95%), amarelo (95%-105%) e vermelho (desfavorável: > 105%)

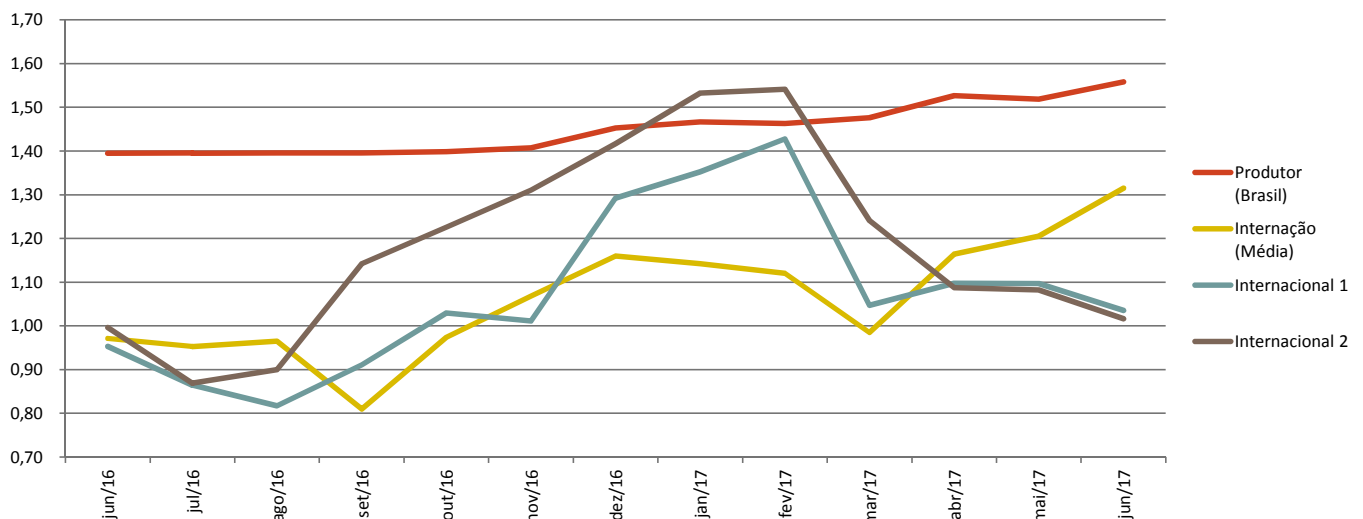
PREÇOS DE INTERNAÇÃO DO GLP POR PORTO (R\$/Kg)

| Período | Santos | Paranaguá | São Luís | Suape | Salvador | Manaus | Brasil |
|---------|--------|-----------|----------|-------|----------|--------|--------|
| jun/16 | 1,02 | N/D | N/D | 0,96 | N/D | N/D | 0,97 |
| jul/16 | 0,93 | N/D | N/D | 0,98 | N/D | N/D | 0,95 |
| ago/16 | 0,85 | N/D | N/D | 1,10 | N/D | N/D | 0,97 |
| set/16 | 0,82 | N/D | N/D | 0,80 | N/D | N/D | 0,81 |
| out/16 | 0,99 | N/D | N/D | 0,96 | N/D | N/D | 0,97 |
| nov/16 | 1,06 | N/D | N/D | 1,07 | N/D | N/D | 1,07 |
| dez/16 | 1,16 | N/D | N/D | N/D | N/D | N/D | 1,16 |
| jan/17 | 1,20 | N/D | N/D | 1,07 | N/D | N/D | 1,14 |
| fev/17 | 1,40 | N/D | N/D | 1,05 | N/D | N/D | 1,12 |
| mar/17 | 1,12 | N/D | N/D | 0,71 | N/D | N/D | 0,98 |
| abr/17 | 1,16 | N/D | N/D | N/D | N/D | N/D | 1,16 |
| mai/17 | 1,27 | N/D | N/D | 1,18 | N/D | N/D | 1,20 |
| jun/17 | 1,26 | N/D | N/D | 1,34 | N/D | N/D | 1,32 |

| Evolução | | | | | | | |
|--------------------|--------|-----|-----|--------|-----|-----|--------|
| Mês anterior (%) | -0,20% | N/D | N/D | 13,21% | N/D | N/D | 9,14% |
| Ano anterior (%) | 23,79% | N/D | N/D | 38,88% | N/D | N/D | 35,41% |
| Preço médio (2017) | 1,24 | N/D | N/D | 1,07 | N/D | N/D | 1,16 |

Fonte: Sítio da ANP / AliceWeb / Platts / BACEN

PREÇOS INTERNACIONAIS E DE INTERNAÇÃO DO QUEROSENE DE AVIAÇÃO

| Período | Tipos de Preços (R\$/litro) | | | | Paridade de Preços (Preços Relativos)* | | | Câmbio |
|---------|-----------------------------|--------------------|------------------------------------------------------------------------------|---------------------------------------------------|----------------------------------------|----------------------------|----------------------------|--------|
| | Produtor (Brasil) | Internação (Média) | Internacional 1 (Jet Kero 54 USGC Prompt Pipeline Mavg USA / Costa do Golfo) | Internacional 2 (Jet CIF NWE Cargo Mavg / Europa) | Internação / Produtor | Internacional 1 / Produtor | Internacional 2 / Produtor | |
| jun/16 | 1,43 | 1,29 | 1,25 | 1,27 | 89,7% | 87,4% | 88,9% | 3,42 |
| jul/16 | 1,56 | 1,49 | 1,09 | 1,13 | 95,4% | 69,8% | 72,6% | 3,27 |
| ago/16 | 1,42 | 1,49 | 1,11 | 1,11 | 105,0% | 78,2% | 78,3% | 3,21 |
| set/16 | 1,36 | 1,27 | 1,14 | 1,15 | 93,5% | 83,9% | 84,7% | 3,26 |
| out/16 | 1,42 | 1,36 | 1,22 | 1,23 | 95,9% | 85,9% | 87,2% | 3,19 |
| nov/16 | 1,48 | 1,16 | 1,18 | 1,21 | 77,9% | 79,6% | 81,9% | 3,34 |
| dez/16 | 1,46 | 1,26 | 1,32 | 1,37 | 86,2% | 90,7% | 93,9% | 3,35 |
| jan/17 | 1,60 | 1,52 | 1,28 | 1,33 | 94,5% | 79,9% | 82,8% | 3,20 |
| fev/17 | 1,59 | 1,22 | 1,28 | 1,30 | 76,9% | 80,6% | 82,0% | 3,10 |
| mar/17 | 1,56 | 1,61 | 1,20 | 1,23 | 103,1% | 76,5% | 78,8% | 3,13 |
| abr/17 | 1,53 | 1,60 | 1,25 | 1,28 | 104,5% | 81,4% | 83,2% | 3,14 |
| mai/17 | 1,58 | 1,54 | 1,19 | 1,24 | 97,9% | 75,5% | 78,7% | 3,21 |
| jun/17 | 1,51 | 1,73 | 1,13 | 1,20 | 114,6% | 74,7% | 79,5% | 3,29 |

* Legenda da Paridade (Preços Relativos): verde (paridade favorável à importação: < 95%), amarelo (95%-105%) e vermelho (desfavorável: > 105%)

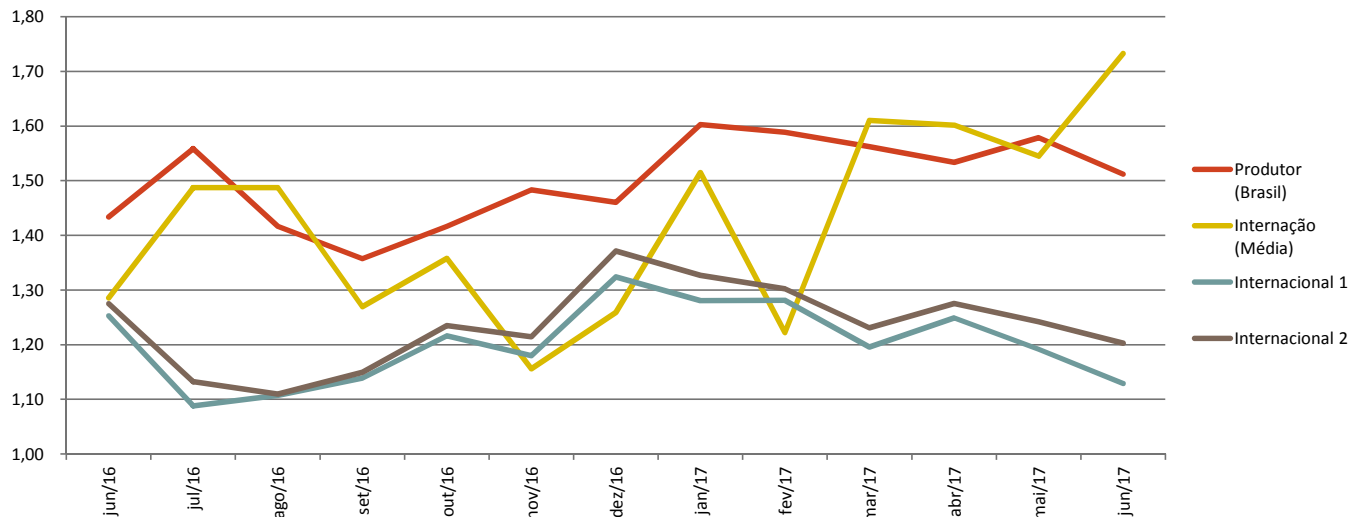
PREÇOS DE INTERNAÇÃO DO QUEROSENE DE AVIAÇÃO POR PORTO (R\$/litro)

| Período | Santos | Paranaguá | São Luís | Suape | Salvador | Manaus | Brasil |
|---------|--------|-----------|----------|-------|----------|--------|--------|
| jun/16 | N/D | N/D | N/D | N/D | N/D | N/D | 1,29 |
| jul/16 | N/D | N/D | N/D | N/D | N/D | N/D | 1,49 |
| ago/16 | N/D | N/D | N/D | N/D | N/D | N/D | 1,49 |
| set/16 | N/D | N/D | N/D | N/D | N/D | N/D | 1,27 |
| out/16 | N/D | N/D | N/D | N/D | N/D | N/D | 1,36 |
| nov/16 | N/D | N/D | N/D | N/D | N/D | N/D | 1,16 |
| dez/16 | N/D | N/D | N/D | N/D | N/D | N/D | 1,26 |
| jan/17 | N/D | N/D | N/D | N/D | N/D | N/D | 1,52 |
| fev/17 | N/D | N/D | N/D | N/D | N/D | N/D | 1,22 |
| mar/17 | N/D | N/D | N/D | N/D | N/D | N/D | 1,61 |
| abr/17 | N/D | N/D | N/D | N/D | N/D | N/D | 1,60 |
| mai/17 | N/D | N/D | N/D | N/D | N/D | N/D | 1,54 |
| jun/17 | N/D | N/D | N/D | N/D | N/D | N/D | 1,73 |

| Evolução | | | | | | | |
|--------------------|-----|-----|-----|-----|-----|-----|--------|
| Mês anterior (%) | N/D | N/D | N/D | N/D | N/D | N/D | 12,17% |
| Ano anterior (%) | N/D | N/D | N/D | N/D | N/D | N/D | 34,78% |
| Preço médio (2017) | N/D | N/D | N/D | N/D | N/D | N/D | 1,54 |

PREÇOS DE INTERNAÇÃO DO METANOL POR PORTO (R\$/litro)

| Período | Santos | Paranaguá | Rio Grande | Salvador | Brasil |
|--------------------|---------|-----------|------------|----------|--------|
| jun/16 | 0,68 | 0,67 | 0,82 | N/D | 0,68 |
| jul/16 | 0,67 | 0,67 | N/D | 0,80 | 0,68 |
| ago/16 | 0,65 | 0,64 | 0,85 | 0,78 | 0,67 |
| set/16 | 0,58 | 0,70 | 0,88 | 0,79 | 0,71 |
| out/16 | 0,63 | 0,66 | N/D | 0,77 | 0,66 |
| nov/16 | 0,73 | 0,76 | 0,92 | 0,87 | 0,77 |
| dez/16 | 0,93 | 0,84 | 1,00 | 0,89 | 0,86 |
| jan/17 | 0,87 | 0,92 | 0,95 | 1,02 | 0,92 |
| fev/17 | 0,91 | 1,04 | 1,00 | 1,14 | 1,02 |
| mar/17 | 0,88 | 1,02 | N/D | 1,11 | 1,01 |
| abr/17 | 1,06 | 1,15 | 1,35 | 1,12 | 1,16 |
| mai/17 | 1,03 | 1,15 | N/D | 1,34 | 1,15 |
| jun/17 | 0,88 | 1,02 | 1,49 | 1,15 | 1,07 |
| Evolução | | | | | |
| Mês anterior (%) | -14,44% | -11,37% | N/D | -13,66% | -7,05% |
| Ano anterior (%) | 29,08% | 53,32% | 82,71% | N/D | 56,42% |
| Preço médio (2017) | 0,94 | 1,05 | 1,20 | 1,15 | 1,05 |

PREÇOS DE INTERNAÇÃO DA NAFTA PETROQUÍMICA POR PORTO (R\$/litro)

| Período | Porto Alegre | São Sebastião | Salvador | Brasil |
|--------------------|--------------|---------------|----------|--------|
| jun/16 | 1,37 | 1,16 | N/D | 1,25 |
| jul/16 | 1,36 | N/D | 1,46 | 1,32 |
| ago/16 | 1,38 | 1,26 | 1,30 | 1,33 |
| set/16 | 1,15 | 1,33 | 1,25 | 1,24 |
| out/16 | 1,30 | 1,25 | 1,23 | 1,28 |
| nov/16 | 1,46 | 1,26 | N/D | 1,39 |
| dez/16 | 1,43 | 1,35 | 1,35 | 1,41 |
| jan/17 | 1,49 | N/D | 1,36 | 1,40 |
| fev/17 | 1,44 | 1,34 | 1,43 | 1,41 |
| mar/17 | 1,60 | 1,52 | 1,52 | 1,55 |
| abr/17 | 1,52 | 1,56 | 1,53 | 1,52 |
| mai/17 | 1,54 | 1,60 | 1,54 | 1,55 |
| jun/17 | 1,55 | 1,46 | 1,55 | 1,54 |
| Evolução | | | | |
| Mês anterior (%) | 0,54% | -8,67% | 0,61% | -0,82% |
| Ano anterior (%) | 12,73% | 26,16% | N/D | 23,25% |
| Preço médio (2017) | 1,52 | 1,50 | 1,49 | 1,49 |

MÉDIA DOS PREÇOS DE INTERNAÇÃO DE XILENO E DE OUTRAS NAFTA'S (R\$/litro)

| Período | Xileno | Período | Outras Naftas |
|--------------------|--------|--------------------|---------------|
| jun/16 | 2,59 | jun/16 | 1,41 |
| jul/16 | 2,45 | jul/16 | 1,61 |
| ago/16 | 2,43 | ago/16 | 1,40 |
| set/16 | 2,51 | set/16 | 1,35 |
| out/16 | 2,44 | out/16 | 1,38 |
| nov/16 | 2,49 | nov/16 | 1,66 |
| dez/16 | 2,53 | dez/16 | 1,57 |
| jan/17 | 2,40 | jan/17 | 1,23 |
| fev/17 | 2,49 | fev/17 | 1,70 |
| mar/17 | 2,54 | mar/17 | 1,48 |
| abr/17 | 2,72 | abr/17 | 1,46 |
| mai/17 | 2,74 | mai/17 | 2,04 |
| jun/17 | 2,57 | jun/17 | 1,68 |
| Evolução | | Evolução | |
| Mês anterior (%) | -6,17% | Mês anterior (%) | -17,54% |
| Ano anterior (%) | -0,61% | Ano anterior (%) | 18,83% |
| Preço médio (2017) | 2,58 | Preço médio (2017) | 1,60 |

Fonte: AliceWeb / Platts / BACEN

CONTATO**Agência Nacional do Petróleo, Gás Natural e Biocombustíveis - ANP****Diretor-Geral:** Décio Fabrício Oddone da Costa**Superintendência de Abastecimento (SAB)****Superintendente:** Maria Inês Souza**Superintendente Adjunto:** Alexandre Carlos Camacho Rodrigues**Equipe de Comércio Exterior:**

Marcelo Cavalcanti de Azambuja

Márcio de Abreu Pinheiro

Renato Cabral Dias Dutra

Ronaldo Medeiros de Bakker

Telefones: (21) 2112-8750 / 8779 / 8795 / 8737**Centro de Relações com o Consumidor (CRC):** 0800 970 0267**Endereço:**

Av. Rio Branco, nº 65 - 16º andar

Ed. Visconde de Itaboraí - Centro

Rio de Janeiro / RJ

CEP: 20090-004

www.anp.gov.br**NOTAS**

Evolução das importações e das exportações: Fonte: Dados estatísticos, sítio da ANP. Consulta em 02/08/2017. Exceto: importação e exportação de metanol. Fonte: SISCOMEX. Consulta em 02/08/2017. Comércio exterior de etanol engloba etanol anidro e etanol hidratado.

Importação por porto e participação de mercado do sistema PETROBRAS: Fonte: SISCOMEX. Consulta em 12/07/2017. Relação Produtos/NCMs disponível no sítio da ANP, na "Cartilha de Preenchimento i-SIMP - Importador / Exportador / Comercial Exportadora".

Licenças de importação: Fonte: Sistema MCE/ANP. Consulta em 17/07/2017. Relação Produtos/NCMs disponível no sítio da ANP, na "Cartilha de Preenchimento i-SIMP - Importador / Exportador / Comercial Exportadora".

Quantitativo de agentes: Autorizações: Sítio da ANP --> Importação e Exportação --> Autorizações para Exercício da Atividade. Revogações: Coordenação de Regulação e Processo Administrativo/SAB. Óleo Lubrificante (autorizações e revogações OLAC e cadastro Óleo Básico): SIMP Cadastro, consulta em 11/08/2017.

Preços: Convertidos de suas unidades e moedas nas cotações originais para um mesmo padrão de comparação, em R\$/litro, usando a taxa de câmbio mensal média (Ptax/Bacen).

Preços de Internação dos Derivados de Petróleo e dos Biocombustíveis: Fonte: AliceWeb. Cálculo baseado no quociente entre o valor total importado do produto e a quantidade total importada.

Preços Internacionais dos Derivados de Petróleo e dos Biocombustíveis: Fonte: Boletim Mensal de Preços e Estudos Econômicos.

Câmbio: Fonte: Cotações de Taxas de Câmbio do Banco Central do Brasil - Dólar Comercial, valor de compra. Disponível em:

<http://www4.bcb.gov.br/pec/taxas/port/ptaxnpeq.asp?id=txcotacao>. Cálculo da taxa de câmbio mensal calculada como a média aritmética das cotações diárias do mês.

Preços ao Produtor: Dados estatísticos mensais da ANP para derivados de petróleo. Disponível em: <http://www.anp.gov.br/wwwanp/precos-e-defesa-da-concorrenca/precos/precos-de-produtores>. Cepea/Esalq para dados de etanol anidro - série histórica semanal, em R\$/litro. Disponível em:

<http://www.cepea.esalq.usp.br/br/indicador/etanol.aspx>

Unidades de Medida: Todos os produtos estão mensurados em R\$/litro, exceto GLP que está mensurado em R\$/Kg.

N/D: Não Disponível.